



# ORTHO TP CLINIC

OrthoTP® è la nuova soluzione di software in campo medico-odontoiatrico sviluppata da una equipe di esperti tecnici e clinici. La semplicità dell'interfaccia, la completezza degli strumenti, fanno di OrthoTP il più completo e flessibile programma esistente sul mercato nazionale ed internazionale

# UN SOFTWARE UNICO AL MONDO

L'integrazione della cartella clinica/economica del paziente ha reso OrthoTP il programma più completo sul mercato, consentendo la completa gestione del paziente da un'unica schermata accedendo in modo rapido ed intuitivo a tutte le funzioni semplicemente con un click.

**Accesso diretto al pannello dentale - Accesso diretto al listino delle prestazioni suddiviso in categorie per una più rapida consultazione - Esecuzione di tutte le stampe per il paziente e per lo studio - Inserimento degli appuntamenti diretto ed integrazione con Outlook o agenda dedicata (OPZ) - Note importanti del paziente o relative al piano di lavoro attivo e patologie importanti - Situazione amministrativa corrente e fatturazione - Invio SMS per promemoria appuntamenti**

The screenshot displays the OrthoTP software interface for a patient named Maria Bianchi. The interface is organized into several panels:

- Left Panel:** Patient information (Name: Maria Bianchi, Age: 38, Sex: F) and a navigation menu with options like 'Cartella Paziente', 'Anagrafica', 'Immagini', 'Documenti', 'Analisi Clinica', 'Anamnesi', 'Visita Ortognatodentica', 'Cartelle cliniche', 'Piani Lavoro', 'PREVENTIVI', 'Diario Clinico', 'Analisi Cefalometrica', 'Modelli', 'Elaborazione Ortodontica', 'Analisi ATM', and 'Analisi Posturali'.
- Top Panel:** Patient details including 'Cartella' (Date: 24/05/2024, Num. Rif., Data fine: 23/07/2024, Esame Ob.: Nessuno) and action buttons like 'Nuovo', 'Elimina', 'Ripristina', 'Stampa', 'Salva', and 'Foto e Radio'.
- Central Panel:** A dental chart titled 'DENTIZIONE: PERMANENTE' showing a grid of teeth with a 'BICOPI' label and a 'PREVENTIVO ACCETTATO e SALDATO' status. Below the chart is a list of procedures (Abb. Descrizione) such as 'D12 1° visita ortopedica', 'D122 2° visita ortopedica', 'AESG Ablazione con scaling globale', 'AT1 Ablazione del tartaro parziale', 'ABT ABLAZIONE TARTARO', and 'ABTS Ablazione tartaro profonda'.
- Right Panel:** 'Appuntamenti della cartella' table showing a single appointment on 24/05/2024 at 09:30 for 'controllo'. Below it are sections for 'Situazione Contabile', 'Cronologico Prestazioni' (listing dates, descriptions, and operators), and 'Note importanti' (highlighting 'Patologie importanti' like 'Allergie').
- Bottom Panel:** 'Utilità e stampe Paziente' and 'Stampe Studio' sections with various icons for document management and printing.



# ANAGRAFICA PAZIENTI

A screenshot of a web application interface for patient anagraphic data. The form is titled "Modifica anagrafica" and shows fields for "Cognome" (Blanchi) and "Nome" (Maria). It includes sections for "Indirizzo", "Data", "Telefono", "Email", "Data di Nascita", "Luogo di Nascita", "Gruppo Etnico", "Medie", "Ciclo di Paziente", "Operazioni", and "Note". There are also checkboxes for "Inizio trattamento" and "Fine trattamento".

Raccolta dei dati anagrafici del paziente, completi di foto, origini etniche, dati clinici e note generali

A screenshot of a web application interface for patient fiscal data. The form is titled "Modifica anagrafica" and shows fields for "Ragione Sociale", "Indirizzo", "Data", "Telefono", "Codice", "Email", "PEC", "F. IVA", "Note", and "Codice cliente SEDI". It also includes a section for "Dati Fiscali" with a dropdown for "Stato Civile" and a "Calcola" button. A logo for "REPUBBLICA ITALIANA" is visible at the top.

Raccolta dei dati fiscali del paziente con calcolo automatico del codice fiscale, possibilità di inserimento dati per fatturazione ad assicurazioni o altro

# ANAMNESI E DOLORI

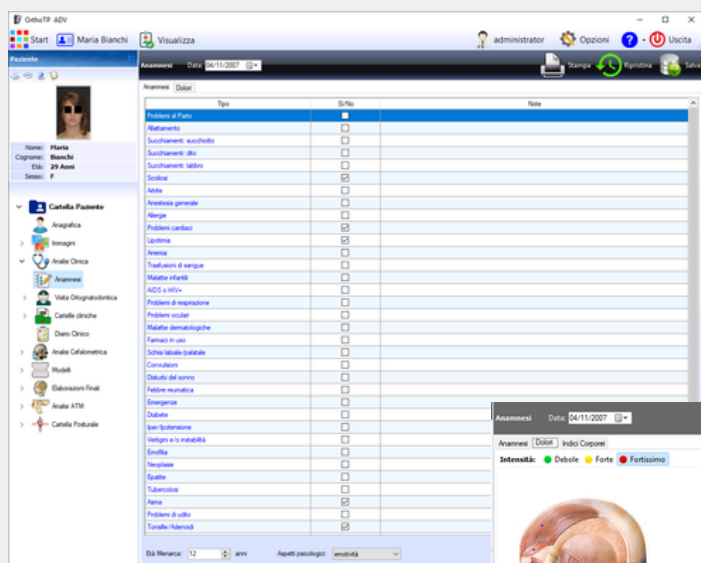

Anamnesi clinica odontoiatrica in cui sono raccolte le notizie utili dichiarate dal paziente o dal genitore.

La seconda sezione dell'anamnesi è quella dei "Dolori Muscolari" ove è possibile inserire i punti dolore (VAS) direttamente su apposite immagini anatomiche e/o compilando la tabella dei disturbi generici e relativi commenti

FREQUENZA	MAL DI TESTA	DOLORI AL COLLO	MAL DI SCHIENA	DOLORI AI PIEDI	RONZI	DOLORI ARTICOLARI
Raramente	●		●	●		●
Spesso		●				
Sempre					●	



# ALBUM IMMAGINI

Cartella completa di raccolta immagini del paziente con la possibilità di associarle e catalogarle per tipologia

Acquisizione immagini da:

- files
- scanner
- clipboard
- webcam
- interfacciato con software di lettura immagini DICOM

Modulo di Regolazione e modifica dell'immagine

- luminosità e contrasto
- rotazione
- ritaglio
- specchio
- negativo
- e molto altro

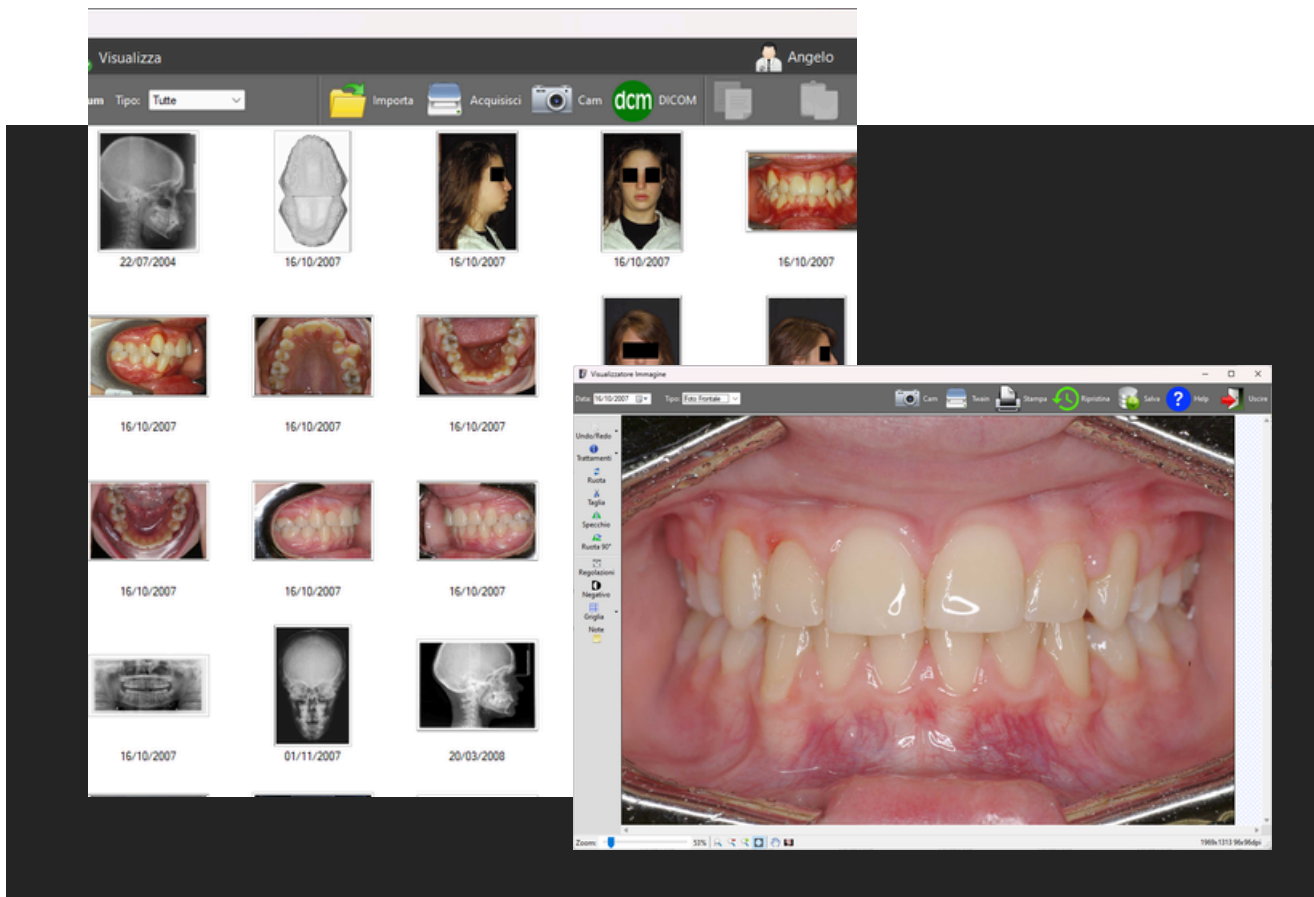

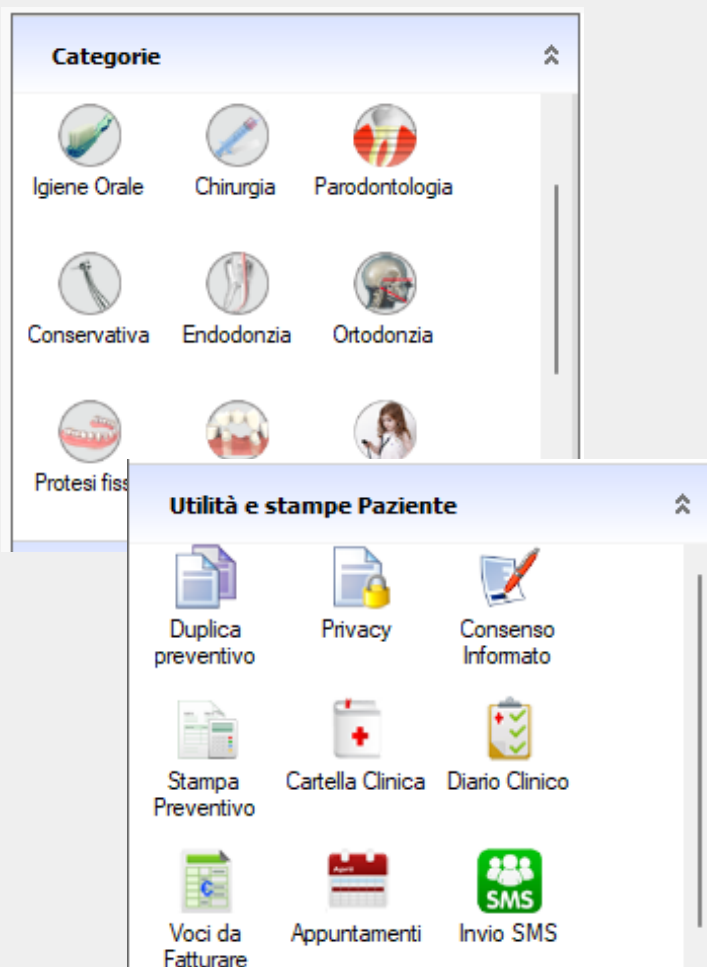

Il pannello dentale è il cuore di OrthoTP Clinic, da qui si possono gestire tutte le informazioni del paziente e dello studio:

- Creazione dei preventivi e dei piani di lavoro
- gestione del listino prestazione multicolonna (fino a 10 listini differenti)
- Gestione delle stampe paziente
- Gestione delle stampe dello studio
- Gestione degli appuntamenti
- Gestione Contabile e fatturazione del paziente
- Gestione dei documenti del paziente
- Cronologico delle prestazioni
- Gestione pagamenti e piani di rateizzazione

# PANNELLO DENTALE

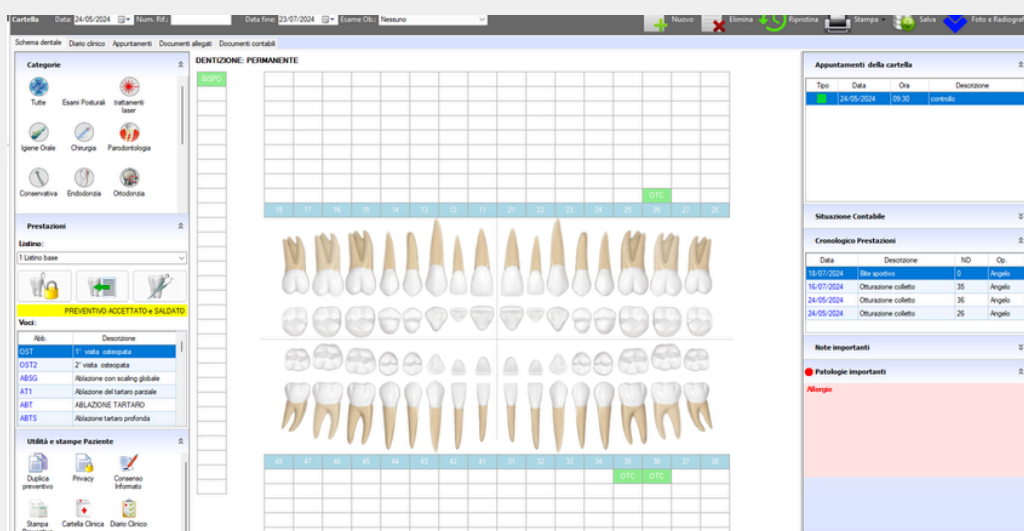

# GESTIONE ECONOMICA

Creazione del preventivo in modo rapido e semplice grazie alla funzione interattiva listino-pannello dentale

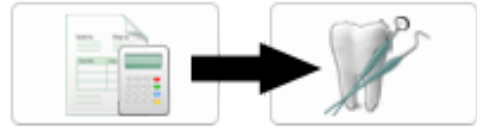

Trasformazione da preventivo a piano di lavoro in un click

Situazione Contabile	
<b>Preventivato</b>	<b>1.120,00 €</b>
sconto prev. %	0,00
sconto prev. €	0,00 €
<b>Totale Preventivo</b>	<b>1.120,00 €</b>
<b>Extra preventivo</b>	<b>0,00 €</b>
<b>Eseguito</b>	<b>550,00 €</b>
<b>Fatturato</b>	<b>120,00 €</b>
sconto fatt.	0,00 €
<b>Pagato</b>	<b>120,00 €</b>
<b>SALDO</b>	<b>430,00 €</b>
<b>SALDO da PREV.</b>	<b>1.000,00 €</b>
<b>RATEIZZAZIONE</b>	

Visualizzazione della situazione contabile del paziente sempre a portata di mano

Gestione e creazione di piani di rateazioni personalizzati

PIANO DI RATEIZZAZIONE					
Data piano	13/05/2024	Data preventivo	18/03/2024	Num. RM.	
Sconto %	0,00 €	Sconto in valore	0,00%	<b>TOTALE</b>	<b>1.120,00 €</b>
Data acconto	13/05/2024			Acconto	120,00 €
Data inizio Rate	01/06/2024	Cadenza rate	Menale	Rata fissa	0,00 €
		Numero rate	10	Rata calcolata	100,00 €
Data Ultima Rate				Totale ultima rata	0,00 €
Data Rate	Data Pag.	Descrizione	Pagata	Importo	
13/05/2024		ACCONTO	<input checked="" type="checkbox"/>	120,00	
01/06/2024		RATA 1	<input type="checkbox"/>	100,00	
01/07/2024		RATA 2	<input type="checkbox"/>	100,00	
31/07/2024		RATA 3	<input type="checkbox"/>	100,00	
30/08/2024		RATA 4	<input type="checkbox"/>	100,00	
29/09/2024		RATA 5	<input type="checkbox"/>	100,00	
Note			Pagato	0,00 €	Da pagare
					<b>1.120,00 €</b>
					<b>TOTALE PIANO</b>
					<b>1.120,00 €</b>

Fatturazione diretta  
Fatture di Acconto  
Fatture di saldo  
Promemoria acconti

Fattura di saldo					
Tipo documento	Fattura di saldo	Data Doc.	11/06/2021	Numero Doc.	2
Descrizione	Fattura di saldo				
Operatore	Utente Predefinito	Annulato/a	<input type="checkbox"/>	Pagata in data	25/10/2024
Modalità pagamento	Contanti	Tipo di pagamento	Pagamento completo		
Prestitazioni eseguite	Data	Descrizione	ND	Op.	Importo
	11/06/2021	RADIOGRAFIA PANORAMICA		Sistemica	50,00
	11/06/2021	RADIOGRAFIA ENDORALE	14	Sistemica	20,00
	11/06/2021	ABLAZIONE TARTARO		Sistemica	100,00
	11/06/2021	OTTURAZIONE CLASSE 1	14	Sistemica	50,00
Note					
Sconto	0,00%	0,00 €	IVA %	0,00	0,00
Imponibile	220,00		RA %	0,00	0,00
Identificativo Bollo		Bollo	2,00	<b>TOTALE</b>	<b>222,00</b>
Numero transazione invio fattura	0				

Cartella	Data:	Num. Rif.:	Nessuno					
Schema dentale Diario clinico Appuntamenti Documenti allegati Documenti contabili								
Visualizza tutti i documenti contabili anche delle altre cartelle								
Tipo Documento	Riferimento	Rif. Data Doc.	Descrizione	Operatore	Pagato	Importo	Stampata	Esportata
Fattura di saldo	4	18/07/2024	Fattura di saldo	Angelo	<input checked="" type="checkbox"/>	550,00 €	<input checked="" type="checkbox"/>	<input checked="" type="checkbox"/>
Fattura di acconto	3	24/05/2024	Fattura di acconto	Angelo	<input checked="" type="checkbox"/>	200,00 €	<input checked="" type="checkbox"/>	<input checked="" type="checkbox"/>
Promemoria Acconto		24/05/2024	Nuovo acconto	Angelo	<input checked="" type="checkbox"/>	50,00 €	<input type="checkbox"/>	<input type="checkbox"/>
Fattura di acconto	2	13/05/2024	Fattura di acconto	Angelo	<input checked="" type="checkbox"/>	120,00 €	<input type="checkbox"/>	<input checked="" type="checkbox"/>
Fattura di acconto	1	29/03/2024	Fattura di acconto	Angelo	<input checked="" type="checkbox"/>	90,00 €	<input type="checkbox"/>	<input type="checkbox"/>
Fattura di acconto	4	08/02/2022	Fattura di acconto	administrator	<input checked="" type="checkbox"/>	140,00 €	<input checked="" type="checkbox"/>	<input checked="" type="checkbox"/>
Nota di acconto	2	01/02/2022	Nota di acconto	administrator	<input checked="" type="checkbox"/>	-20,00 €	<input type="checkbox"/>	<input type="checkbox"/>
Fattura di saldo	2	11/06/2021	Fattura di saldo	Sistemica	<input checked="" type="checkbox"/>	220,00 €	<input checked="" type="checkbox"/>	<input checked="" type="checkbox"/>
Fattura di acconto	1	11/06/2021	Fattura di acconto	Sistemica	<input checked="" type="checkbox"/>	20,00 €	<input checked="" type="checkbox"/>	<input type="checkbox"/>

# GESTIONE APPUNTAMENTI PAZIENTE

Gestione e visualizzazione diretta sul pannello dentale degli appuntamenti del paziente.

Integrabile con agenda OrthoTP (opzionale)

Microlab  
Via Pierino Colombo, 3 20871 Vimercate MB  
Tel. 0356080924 e-mail/web:

**Appuntamenti di Bianchi Maria**

Data	Ora	Descrizione	Operatore
5/2/2022	09:00	Controllo impianti	Angelo
5/9/2022	18:00	Varie	Angelo
6/8/2022	15:30	TEST DA C. CLINIC	Angelo
2/19/2024	10:00		Angelo
2/20/2024	11:30	Tarare apparecchio	Angelo
3/20/2024	10:30	Ricorda al paziente di portare le radiografie	Angelo
5/24/2024	09:30	controllo	Angelo

**Appuntamenti della cartella**

Tipo	Data	Ora	Descrizione
■	20/03/2024	10:30	Ricorda al paziente di portare le ...
■	20/02/2024	11:30	Tarare apparecchio
■	08/06/2022	15:30	TEST DA C. CLINIC
■	09/05/2022	18:00	Varie
■	02/05/2022	09:00	Controllo impianti

Agenda OrthoTP  
File Modifica Visualizza

5 7 31

novembre 2016 14/11/2016

dicembre 2016

10:00 Maria Bianchi - 10:15 test 2

11:00 Appuntamento - 11:00

12:00 Appuntamenti - 12:00 Nuovo paziente - 12:00

13:00 Appuntamento di lavoro - 12:30

14:00

15:00 Maria Bianchi - 14:45 test da ortho

16:00

17:00 rossi giulia - 17:00

18:00

Sondaggio - 11:30

Appuntamento - 13:30

Appuntamento - 13:00

Appuntamento - 13:00

Appuntamento - 13:00





# MICROLAB DI A. VANNELLA

---

**+39 0396080924**

**Via Pierino Colombo, 3**

20871 Vimercate MB

[www.avmicrolab.it](http://www.avmicrolab.it)

[info@avmicrolab.it](mailto:info@avmicrolab.it)